

平成 30 年度

決算説明参考資料

健康福祉局

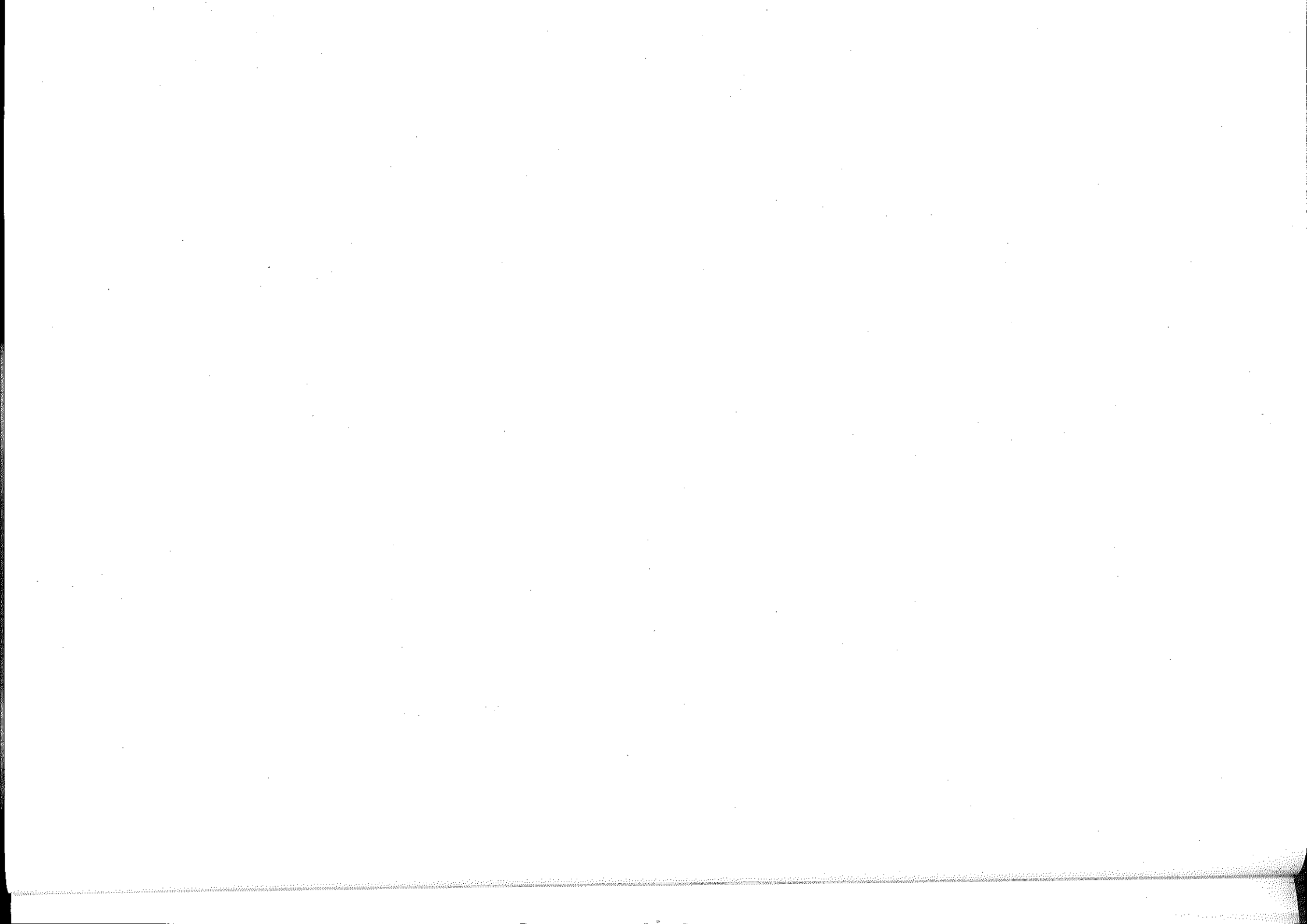

健康福祉局関係決算額

科 目	予 算 現 額 円	支 出 済 額 円	翌年度繰越額 円	不 用 額 円	支 出 割 合 %
一 般 会 計					
健康福祉費	319,409,760,000	311,386,550,589	794,283,000	7,228,926,411	97.5
計	319,409,760,000	311,386,550,589	794,283,000	7,228,926,411	97.5
特 別 会 計					
国民健康保険	210,978,621,000	209,294,379,954	5,470,000	1,678,771,046	99.2
後期高齢者医療	52,609,176,000	51,697,564,249	1,640,000	909,971,751	98.3
介護保険	189,629,296,000	185,600,775,799	1,530,000	4,026,990,201	97.9
計	453,217,093,000	446,592,720,002	8,640,000	6,615,732,998	98.5
合 計	772,626,853,000	757,979,270,591	802,923,000	13,844,659,409	98.1

事 項 別 説 明

事項別 明細書 頁 数	科 目	予 算 現 額 円	支 出 済 額 円	不 用 額 円	財 源 内 訳			
					国・県支出金 円	地 方 債 円	そ の 他 円	一 般 財 源 円
40	(3 健康福祉費)	319,409,760,000	(繰越明許費 794,283,000) 311,386,550,589	7,228,926,411	121,880,007,274	940,000,000	11,319,233,769	177,247,309,546
40	1 社会福祉費	93,104,008,000	(繰越明許費 462,477,000) 91,908,409,976	733,121,024	43,404,036,852	137,000,000	3,501,116,937	44,866,256,187
40	1 社会福祉総務費	9,589,592,000	(繰越明許費 3,800,000) 9,559,564,465	26,227,535	425,281,644	0	7,337,379	9,126,945,442
					社会福祉事務所始め(職員883人)の人件費			6,994,943,363
					民生委員(定員4,395人)の活動			178,353,369
					民間社会福祉活動の振興助成			970,522,860
					遺家族の援護			6,994,288
					中国帰国者の援護			503,975,219
					民間鉄道駅舎バリアフリー化設備設置補助			1,222,000
					災害見舞金			7,420,000
					社会福祉事務所の運営等			896,133,366
					繰越明許費は、福祉総合情報システムの改修			
40	2 障害者福祉費	71,302,635,000	(繰越明許費 1,200,000) 70,824,892,214	476,542,786	40,558,837,183	0	68,148,394	30,197,906,637
					身体障害者更生相談所の運営			89,991,254
					職員(9人)の人件費			70,067,572

				業務の運営	19,923,682
				知的障害者更生相談所の運営	49,799,671
				職員(5人)の人件費	37,456,043
				業務の運営	12,343,628
				精神保健福祉センターの運営	146,077,421
				職員(13人)の人件費	129,051,337
				業務の運営	17,026,084
				障害者自立支援制度の実施	65,282,573,845
				介護給付費の支給	34,334,675,233
				訓練等給付費の支給	14,012,306,994
				計画相談・地域相談支援給付費の支給	492,912,071
				自立支援医療費の支給	8,782,562,871
				補装具費の支給	526,050,548
				地域生活支援事業の実施	4,225,862,092
				高額障害福祉サービス等給付費及び補足給付	425,428,540
				障害者基幹相談支援センターの運営	722,776,877
				運営費補助金等	1,759,998,619
				特別障害者手当等の支給	1,617,154,768
				特別障害者手当等の支給	1,504,520,990
				重度障害者(児)給付金の支給	106,640,000
				外国人障害者給付金の支給	5,993,778
				精神措置入院医療の給付	94,387,047

事項別 明細書 頁数	科 目	予 算 現 額 円	支 出 済 額 円	不 用 額 円	財 源 内 訳				
					国・県支出金 円	地 方 債 円	そ の 他 円	一 般 財 源 円	
					交通料金の軽減				1,881,746,953
					市営交通料金の軽減				1,782,359,000
					ガイドウェイバス料金の軽減				29,892,893
					西名古屋港線料金の軽減				68,635,370
					上飯田連絡線料金の軽減				859,690
					タクシー料金の助成				409,246,250
					障害者差別解消の推進				46,714,165
					障害者虐待相談支援事業				11,758,025
					就労支援の促進				109,634,311
					障害者雇用支援センターの運営助成				23,299,000
					障害者就労支援センターの運営助成				46,730,000
					就労定着支援事業等				39,605,311
					福祉用具プラザの運営				113,780,000
					成年後見あんしんセンターの運営				13,610,837
					障害者情報文化センターの運営助成				119,793,494
					盲人情報文化センターの運営助成				67,141,550
					聴覚言語障害者情報文化センターの運営助成				52,651,944
					戦傷病者、原爆被爆者、戦災被害者の援護				19,371,582
					民間戦災被害者援護見舞金の支給				2,072,000

					市営交通料金の軽減等			17,299,582
					自殺対策			63,440,546
					法施行事務等			755,812,045
					繰越明許費は、事業者システムの改修 不用額は、主に訓練等給付費の支給に要した経費の残			
40	3 心身障害者 医療給付費	6,148,382,000	6,148,373,298	8,702	2,123,871,000	0	826,612,015	3,197,890,283
					医療費の助成			5,978,207,990
					障害者歯科保健医療センターの助成			128,488,000
					事務費			41,677,308
42	4 心身障害者 扶養共済費	582,029,000	566,659,183	15,369,817	97,483,000	0	387,230,350	81,945,833
					共済給付金			322,125,000
					共済払込金			49,341,600
					特別調整費			194,694,000
					受付及び支給事務			498,583
42	5 社会福祉施設費	4,616,716,000	4,432,614,754	184,101,246	12,601,025	0	2,211,788,799	2,208,224,930
					総合社会福祉会館の管理			37,830,747
					障害者スポーツセンターの運営			236,781,478
					総合リハビリテーションセンターの運営			3,092,020,619

事項別 明細書 頁 数	科 目	予 算 現 額 円	支 出 済 額 円	不 用 額 円	財 源 内 訳			
					国・県支出金 円	地 方 債 円	そ の 他 円	一 般 財 源 円
					重症心身障害児者施設の運営 1,065,981,910 不用額は、主に重症心身障害児者施設運営費の残			
42	6 社会福祉 施設整備費	864,654,000	(繰越明許費 457,477,000) 376,306,062	30,870,938	185,963,000	137,000,000	0	53,343,062
					民間障害者グループホーム等の整備補助(3か所) 248,205,000 民間障害者グループホームのスプリンクラー等整備補助 30,748,000 緑区在宅サービスセンターの整備補助 22,843,582 総合社会福祉会館の電気設備等改修 44,233,106 総合リハビリテーションセンターの空調設備改修等 30,276,374 繰越明許費は、民間障害者支援施設の非常用発電機整備等補助、民間 障害者グループホーム等の整備補助及び障害者スポーツセンターの給 水設備等改修			
42	2 老人福祉費	57,959,518,000	(繰越明許費 329,196,000) 55,690,554,277	1,939,767,723	5,740,718,971	590,000,000	4,752,950,883	44,606,884,423
42	1 老人福祉総務費	16,561,126,000	16,401,652,859	159,473,141	199,765,880	0	1,158,207,475	15,043,679,504
					職員(54人)の人件費 488,598,516 地域包括ケアシステムの構築 161,058,227 在宅医療・介護連携推進事業 28,304,000 在宅医療体制の整備 102,000,000			

					医療機関における認知症対応力の向上事業等	30,754,227
					高齢者への生活支援	653,839,087
					はいかい高齢者おかえり支援事業	2,235,000
					認知症施策の推進	2,321,867
					若年性認知症相談支援事業	6,455,592
					認知症疾患医療センターの運営	31,904,640
					成年後見あんしんセンターの運営	22,654,681
					障害者・高齢者権利擁護センターの運営助成	267,407,356
					外国人高齢者給付金の支給	4,690,000
					高齢者福祉相談員(54人)の活動	196,549,258
					高齢者福祉電話の貸与及び緊急通報事業	73,672,302
					生活援助軽サービス事業等	45,948,391
					高齢者の生きがい対策	321,228,972
					高年者能力活用事業	164,854,817
					老人クラブの育成等	156,374,155
					敬老パスの交付	14,287,695,408
					市営交通料金の軽減	13,835,038,000
					ガイドウェイバス料金の軽減	186,531,759
					西名古屋港線料金の軽減	262,108,719
					上飯田連絡線料金の軽減	4,016,930
					敬老金の支給	49,825,000
					高齢者福祉施設の開設準備経費補助	13,133,000

事項別 明細書 頁 数	科 目	予 算 現 額 円	支 出 済 額 円	不 用 額 円	財 源 内 訳			
					国・県支出金 円	地 方 債 円	そ の 他 円	一 般 財 源 円
					高齢者の公衆浴場入浴料の助成 17,236,800 法施行事務等 409,037,849 愛知県後期高齢者医療広域連合への職員派遣 92,064,809 法施行事務始めの運営事務 316,973,040 不用額は、主に高齢者福祉電話の貸与及び緊急通報事業に要した経費 の残			
42	2 老人措置費	2,278,876,000	2,277,989,992	886,008	5,281,000	0	261,118,326	2,011,590,666
					民間施設への措置委託等 2,118,403,561 措置費補給金 159,586,431			
42	3 老人医療給付費	7,780,365,000	(繰越明許費 3,460,000) 7,548,411,102	228,493,898	2,158,777,000	0	1,893,734,380	3,495,899,722
					福祉給付金の支給 7,280,394,680 事務費 268,016,422 繰越明許費は、福祉医療費システムの改修 不用額は、主に1人当たり助成費が予定を下回ったことによる残			
44	4 老人福祉施設費	3,794,194,000	(繰越明許費 80,000) 3,735,142,469	58,971,531	615,000	0	1,439,890,702	2,294,636,767
					老人ホーム(7か所)の運営 2,743,303,849			

					施設の運営管理(職員116人)				2,025,237,479
					入所者(定員1,160人)の生活諸費				718,066,370
					休養温泉ホーム松ヶ島の運営				199,528,100
					鯉城学園の運営				103,604,498
					高齢者就業支援センターの運営				79,276,387
					福社会館等の運営				609,429,635
					福社会館(16か所)の運営				603,879,435
					老人いこいの家の運営				5,550,200
					繰越明許費は、厚生院業務運用システムの改修 不用額は、主に老人ホーム運営費の残				
44	5 老人福祉施設整備費	1,218,992,000	(繰越明許費 325,656,000) 703,584,198	189,751,802	1,053,000	590,000,000	0		112,531,198
					民間特別養護老人ホームの整備補助(3か所)				636,400,000
					福社会館の屋根防水等改修				30,173,796
					寿楽荘の空調設備等改修				12,717,000
					鯉城学園の空調設備等改修				11,211,048
					高齢者就業支援センターの電気設備等改修				3,439,292
					公立老人ホームのバリアフリー化等				9,643,062
					繰越明許費は、民間特別養護老人ホームの非常用発電機整備等補助 及び寿荘のナースコール改修 不用額は、主に民間特別養護老人ホームの多床室改修補助の残				

事項別 明細書 頁数	科 目	予 算 現 額 円	支 出 済 額 円	不 用 額 円	財 源 内 訳			
					国・県支出金 円	地 方 債 円	そ の 他 円	一 般 財 源 円
44	6 後期高齢者医療 会計支出金	26,325,965,000	25,023,773,657	1,302,191,343	3,375,227,091	0	0	21,648,546,566
					後期高齢者医療会計への繰出に要した経費 不用額は、主に広域連合からの療養給付費負担金精算金の受入に伴う 財源繰出の残			
44	3 生活保護費	89,614,902,000	(繰越明許費 1,620,000) 86,947,584,151	2,665,697,849	61,556,679,056	0	1,962,030,382	23,428,874,713
44	1 生活保護総務費	2,666,539,000	(繰越明許費 1,000,000) 2,455,413,024	210,125,976	1,183,624,202	0	6,248,773	1,265,540,049
					職員(34人)の人件費 298,574,178 生活保護世帯の福利援護 7,842,000 中学生等の学習支援 130,598,082 中学生の学習支援事業 122,996,926 高校生の学習継続支援事業 7,601,156 ホームレスの自立支援 374,057,926 自立支援事業 224,775,281 一時保護事業等 149,282,645 生活困窮者の自立支援 245,223,757 法施行事務等 1,399,117,081 繰越明許費は、生活保護システムの改修 不用額は、主に自立支援事業に要した経費の残			

44	2 扶 助 費	83,881,878,000	81,561,833,034	2,320,044,966	60,088,147,359	0	902,543,787	20,571,141,888
					生活扶助始め8種類の扶助の実施(被保護世帯38,326世帯・47,878人)			
					生活扶助費			27,078,485,787
					住宅扶助費			13,122,648,322
					医療扶助費			38,484,330,110
					介護扶助費			1,982,105,983
					教育扶助費等			894,262,832
					不用額は、主に医療扶助費の残			
46	3 生活保護施設費	3,066,485,000	(繰越明許費 620,000) 2,930,338,093	135,526,907	284,907,495	0	1,053,237,822	1,592,192,776
					生活保護施設(4か所)の運営			
								2,930,338,093
					施設の運営管理(職員198人)			2,402,427,511
					入所者(564人)の生活・医療諸費			527,910,582
					繰越明許費は、厚生院業務運用システムの改修			
					不用額は、主に入所者の生活・医療諸費の残			
46	4 国民年金費	1,022,919,000	(繰越明許費 790,000) 984,764,859	37,364,141	564,507,794	0	16,176	420,240,889
46	1 国民年金事務費	1,022,919,000	(繰越明許費 790,000) 984,764,859	37,364,141	564,507,794	0	16,176	420,240,889
					職員(99人)の人件費			
								763,922,885
					年金事務運営			
								220,841,974
					繰越明許費は、国民年金事務システムの改修			

事項別 明細書 頁数	科 目	予 算 現 額 円	支 出 済 額 円	不 用 額 円	財 源 内 訳			
					国・県支出金 円	地 方 債 円	そ の 他 円	一 般 財 源 円
46	5 国民健康保険費	22,994,925,000	22,700,000,000	294,925,000	8,853,971,140	0	0	13,846,028,860
46	1 国民健康保険 会計支出金	22,994,925,000	22,700,000,000	294,925,000	8,853,971,140	0	0	13,846,028,860
					国民健康保険会計への繰出に要した経費 不用額は、主に保険料収入の増に伴う財源繰出の残			
46	6 介護保険費	28,221,821,000	27,424,086,969	797,734,031	306,924,180	0	0	27,117,162,789
46	1 介護保険 会計支出金	28,221,821,000	27,424,086,969	797,734,031	306,924,180	0	0	27,117,162,789
					介護保険会計への繰出に要した経費 不用額は、主に保険給付費が予定を下回ったことによる財源繰出の残			
46	7 公衆衛生費	12,151,554,000	11,882,361,694	269,192,306	1,365,799,281	0	110,914,067	10,405,648,346
46	1 公衆衛生総務費	2,584,544,000	2,462,252,604	122,291,396	26,635,780	0	20,156,851	2,415,459,973
					職員(60人)の人件費 551,945,467 保健環境委員(定員7,530人)の活動 205,583,527 人口動態調査等の保健統計 7,180,493 人口動態調査 2,489,080			

					国民生活基礎調査				1,302,419
					国民健康・栄養調査				1,478,505
					保健統計調査等				1,910,489
					健康づくりの推進				23,733,990
					看護師等確保対策				11,058,133
					救急医療体制の充実				711,205,164
					休日急病診療所等への運営助成				704,886,985
					広域災害・救急医療情報システムの運営等				6,318,179
					陽子線治療センターの運営負担金等				665,390,480
					病院局への運営負担金				665,131,381
					陽子線治療資金利子補給制度				259,099
					食育の総合的推進				4,582,630
					公衆浴場の助成				32,566,700
					公衆衛生事務				249,006,020
					歯科衛生士専門学校の電気設備改修				962,280
					旧健康教育研修室の解体				12,374,640
					公衆衛生事務費等				235,669,100
					不用額は、主に病院局への運営負担金の残				
48	2 予 防 接 種 費	6,165,017,000	6,070,657,487	94,359,513	89,123,887		0	28,492,087	5,953,041,513
					定期予防接種				5,499,485,605
					定期の予防接種				5,398,361,049

事項別 明細書 頁数	科 目	予 算 現 額 円	支 出 済 額 円	不 用 額 円	財 源 内 訳				
					国・県支出金 円	地 方 債 円	そ の 他 円	一 般 財 源 円	
									予防接種関係事務費 101,124,556 任意予防接種費用の助成 453,582,438 予防接種健康被害者への補償給付等 117,589,444 定期予防接種健康被害者補償給付金・見舞金 89,036,444 任意予防接種健康被害者補償給付金・見舞金 28,553,000 不用額は、主に任意予防接種健康被害者補償給付金・見舞金の残
48	3 感染症対策費	599,967,000	561,482,033	38,484,967	137,761,702	0	55,234	423,665,097	
									職員(15人)の人件費 120,280,909 結核医療の給付 103,147,867 感染症の予防及び発生時対策 338,053,257 結核の定期健康診断 184,113,439 感染症の予防及び衛生知識の普及啓発等 41,561,254 感染症発生動向調査事業 21,847,027 発生時対策と生活衛生センターの維持管理 9,152,633 性感染症検査の実施 40,388,410 新型インフルエンザ等対策 6,149,578 肝炎ウイルス検査の実施 34,840,916
48	4 難病対策費	2,348,682,000	2,348,060,980	621,020	1,112,277,912	0	5,584	1,235,777,484	

					特定医療費等の支給				2,336,439,997
					特定医療費の支給				2,291,029,524
					突発性難聴の医療給付				10,780,942
					認定審査事務等				34,629,531
					難病相談事業等				11,620,983
50	5 養成所費	453,344,000	439,908,590	13,435,410	0	0	62,204,311		377,704,279
					中央看護専門学校運営				
					職員(42人)の人件費				323,753,102
					運営経費				97,420,605
					なごやナースキャリアサポートセンター				7,910,259
					機械設備等改修				10,824,624
50	8 環境衛生費	3,815,368,000	(繰越明許費 200,000) 3,723,854,087	91,313,913	2,753,000	0	919,369,635		2,801,731,452
50	1 環境衛生総務費	440,741,000	433,974,492	6,766,508	1,677,000	0	1,638,381		430,659,111
					職員(50人)の人件費				402,818,731
					高層建築物等の環境衛生指導				8,588,207
					浄化槽の維持管理指導				1,007,638
					高層建築物に対する給水設備等衛生指導				4,242,107
					貯水槽水道の衛生指導				951,265

事項別 明細書 頁数	科 目	予 算 現 額 円	支 出 済 額 円	不 用 額 円	財 源 内 訳				
					国・県支出金 円	地 方 債 円	そ の 他 円	一 般 財 源 円	
									簡易専用水道の施設管理指導等 2,387,197
									生活衛生の相談・指導 22,567,554
50	2 監視検査費	1,395,765,000	(繰越明許費 200,000) 1,382,317,979	13,247,021	1,076,000	0	249,511,365	1,131,730,614	
									職員(160人)の人件費 1,189,785,340
									食品衛生の監視等 123,730,561
									食品の収去検査、監視指導等 97,142,097
									中央卸売市場の食品衛生監視 25,372,870
									食鳥検査、監視指導 1,215,594
									と畜検査 33,496,585
									薬事監視 9,906,844
									薬局・店舗販売業等の許可及び監視 9,116,908
									毒物劇物の販売業の登録及び監視、業務上取扱者の届出受理及び監視 789,936
									環境衛生監視 25,398,649
									旅館、興行場等における環境衛生の監視指導 22,073,211
									家庭用品の衛生監視指導 3,325,438
									繰越明許費は、食肉衛生検査システムの改修
50	3 動物指導費	528,572,000	522,988,679	5,583,321	0	0	110,640,090	412,348,589	

					職員(42人)の人件費				366,901,504
					犬の登録、予防注射の実施				31,755,059
					動物の愛護、管理				47,075,931
					猫の避妊・去勢手術及び犬猫のマイクロチップ装着の助成				7,797,200
					犬猫の迷惑防止対策等				39,278,731
					動物愛護センターの運営				77,256,185
52	4 霊園 斎場 費	1,450,290,000	1,384,572,937	65,717,063	0	0	557,579,799	826,993,138	
					職員(25人)の人件費				234,283,034
					霊園・斎場の運営				1,103,633,334
					八事斎場の管理運営				391,882,442
					八事斎場再整備基本方針の策定調査				2,797,200
					霊園及び納骨堂の管理運営				80,446,124
					第二斎場の管理運営				628,507,568
					八事斎場の自動火災報知設備更新				8,976,949
					南陽交流プラザの運営				37,679,620
					不用額は、主に第二斎場の管理運営に要した経費の残				
52	9 保 健 所 費	9,569,828,000	9,197,408,583	372,419,417	84,617,000	13,000,000	66,539,840	9,033,251,743	

事項別 明細書 頁数	科 目	予 算 現 額 円	支 出 済 額 円	不 用 額 円	財 源 内 訳			
					国・県支出金 円	地 方 債 円	そ の 他 円	一 般 財 源 円
52	1 保 健 所 費	5,824,901,000	5,807,450,928	17,450,072	8,985,000	13,000,000	62,314,831	5,723,151,097
					職員(594人)の人件費			4,935,893,687
					保健所、保健センターの運営			801,386,503
					保健所、保健センターの運営管理			759,114,264
					歯科保健指導等			42,272,239
					中村保健センターの移転改築			4,172,504
					保健センターの外壁改修等			65,998,234
					北保健センターの電気設備改修			14,621,472
					中保健センターのエレベーター更新			11,840,473
					昭和保健センターの空調設備等改修			803,520
					中川保健センターの外壁等改修			25,771,473
					港保健センターの屋根防水等改修			3,840,480
					守山保健センターの外壁等改修			9,120,816
54	2 成 人 保 健 費	3,744,927,000	3,389,957,655	354,969,345	75,632,000	0	4,225,009	3,310,100,646
					検診等がん対策			3,050,097,538
					胃がん検診			853,049,741
					大腸がん検診			161,111,349
					肺がん検診			164,884,469

					子宮がん検診				911,345,461
					乳がん検診				451,883,470
					前立腺がん検診				353,755,034
					若年者の在宅ターミナルケア支援事業				1,779,449
					がん相談・情報サロン事業等				152,288,565
					歯周疾患検診				141,327,913
					骨粗しょう症検診				159,363,610
					生活保護受給者等健康診査				13,193,427
					健康教育等成人保健対策				5,684,966
					健康手帳の交付				784,242
					健康教育、喫煙対策、健康相談、訪問指導等				4,900,724
					在宅ねたきり者訪問歯科診査事業等				20,290,201
					不用額は、主に胃がん検診に要した経費の残				
54	10 衛生研究所費	954,917,000	927,525,993	27,391,007	0	200,000,000	6,295,849		721,230,144
54	1 衛生研究所費	954,917,000	927,525,993	27,391,007	0	200,000,000	6,295,849		721,230,144
					職員(42人)の人件費				353,948,139
					研究所の運営				100,996,780
					管理運営				70,088,034
					施設、設備の整備				30,908,746
					各種調査研究				9,451,074
					衛生研究所の移転改築				463,130,000

国民健康保険特別会計

歳入

事項別 明細書 頁数	科 目	予 算 現 額 円	収 入 済 額 円	過 不 足 額 円	説 明 円
	(1 国民健康保険収入)	187,983,695,000	183,793,177,891	△ 4,190,517,109	
126	1 保 險 料	47,532,707,000	48,193,714,797	661,007,797	
	1 国民健康保険料	47,532,707,000	48,193,714,797	661,007,797	現年賦課分 46,638,682,278 滞納繰越分 1,555,032,519
126	2 手 数 料	1,000	344,400	343,400	
	1 手 数 料	1,000	344,400	343,400	証明手数料
126	3 県 支 出 金	140,084,966,000	135,093,192,180	△ 4,991,773,820	
	1 交 付 金	140,084,966,000	135,093,192,180	△ 4,991,773,820	保険給付費等交付金 普通交付金 132,814,915,180 特別交付金 2,278,277,000
126	4 諸 収 入	366,021,000	505,494,514	139,473,514	
	1 延 滞 金	35,966,000	42,030,611	6,064,611	保険料滞納延滞金
126	2 雑 入	330,055,000	463,463,903	133,408,903	第三者行為、不当利得返還金等
126	5 国 庫 支 出 金	0	432,000	432,000	
	1 補 助 金	0	432,000	432,000	事業費補助金

	(2 繰 入 金)	22,994,925,000	22,700,000,000	△ 294,925,000	
	1 他 会 計 繰 入 金	22,994,925,000	22,700,000,000	△ 294,925,000	
126	1 繰 入 金	22,994,925,000	22,700,000,000	△ 294,925,000	一般会計繰入金
	(3 繰 越 金)	1,000	3,252,122,265	3,252,121,265	
	1 繰 越 金	1,000	3,252,122,265	3,252,121,265	
126	1 繰 越 金	1,000	3,252,122,265	3,252,121,265	前年度繰越金
	歳 入 合 計	210,978,621,000	209,745,300,156	△ 1,233,320,844	

歳出

事項別 明細書 頁数	科目	予算現額 円	支出済額 円	不用額 円	説明 円
	(1 国民健康保険費)	210,958,621,000	(繰越明許費 5,470,000) 209,294,379,954	1,658,771,046	
	1 事業費	210,958,621,000	(繰越明許費 5,470,000) 209,294,379,954	1,658,771,046	
128	1 運営費	4,341,912,000	(繰越明許費 5,470,000) 4,187,782,986	148,659,014	国民健康保険事業の運営 職員(241人)の人件費 1,863,087,365 国民健康保険推進員(112人)の経費 575,134,320 運営事務 1,749,561,301 繰越明許費は、国民健康保険システムの改修 不用額は、主に運営事務に要した経費の残
128	2 保健事業費	1,427,478,000	1,116,910,641	310,567,359	被保険者の健康保持増進 特定健康診査 847,595,546 特定保健指導 13,969,445 保健事業 255,345,650 不用額は、主に特定健康診査に要した経費の残
128	3 保険給付費	135,201,331,000	134,001,790,387	1,199,540,613	各種保険給付 年間平均被保険者数 319,092世帯・478,499人 被保険者1人当たり医療費 334,168円 医療給付費(一般被保険者療養諸費、高額療養費) 132,005,325,851 医療給付費(退職被保険者療養諸費、高額療養費) 631,581,328

					出産育児一時金 852,079,995 葬祭費 129,850,000 結核医療付加金 1,421,566 審査支払事務委託料 381,531,647 不用額は、主に一般被保険者1人当たり医療費が予定を下 回ったことによる残
128	4 国民健康保険 事業費納付金	66,442,767,000	66,442,763,862	3,138	各種納付金 医療給付費分 46,191,090,698 後期高齢者支援金等分 14,502,311,432 介護納付金分 5,749,361,732
128	5 雑支出	3,545,133,000	3,545,132,078	922	過誤納保険料の還付等 保険料の還付等 292,050,683 歯科医師会等への事業助成 1,309,000 国庫支出金等の受入超過による返還金 3,251,772,395
	(2子備費)	20,000,000	0	20,000,000	
	1子備費	20,000,000	0	20,000,000	
128	1子備費	20,000,000	0	20,000,000	
	歳出合計	210,978,621,000	(繰越明許費 5,470,000) 209,294,379,954	1,678,771,046	

歳入歳出差引残額

450,920,202 円

後期高齢者医療特別会計

歳入

事項別 明細書 頁数	科 目	予算現額 円	収入済額 円	過不足額 円	説 明 円
	(1 後期高齢者医療収入)	26,283,210,000	26,742,992,544	459,782,544	
132	1 保険料	25,479,870,000	24,914,235,436	△ 565,634,564	
	1 後期高齢者医療保険料	25,479,870,000	24,914,235,436	△ 565,634,564	現年度分 24,828,689,800 滞納繰越分 85,545,636
	2 手数料	1,000	12,900	11,900	
132	1 手数料	1,000	12,900	11,900	証明手数料
	3 諸収入	803,339,000	1,825,611,208	1,022,272,208	
132	1 延滞金	1,000	1,132,050	1,131,050	保険料滞納延滞金
132	2 受託事業収入	735,021,000	659,061,015	△ 75,959,985	健康診査受託収入
132	3 雑収入	68,317,000	1,165,418,143	1,097,101,143	広域連合からの療養給付費負担金精算金 1,105,798,487 保険料還付金等 59,619,656
	4 国庫支出金	0	3,133,000	3,133,000	
132	1 補助金	0	3,133,000	3,133,000	事業費補助金
	(2 繰入金)	26,325,965,000	25,023,773,657	△ 1,302,191,343	
	1 他会計繰入金	26,325,965,000	25,023,773,657	△ 1,302,191,343	
132	1 繰入金	26,325,965,000	25,023,773,657	△ 1,302,191,343	一般会計繰入金 保険基盤安定制度負担金 4,500,302,789 療養給付費負担金 19,607,485,513 広域連合共通経費負担金 475,701,614 事務費等 440,283,741

	(3 繰越金)	1,000	1,204,979,978	1,204,978,978	
	1 繰越金	1,000	1,204,979,978	1,204,978,978	
132	1 繰越金	1,000	1,204,979,978	1,204,978,978	前年度繰越金
歳入合計		52,609,176,000	52,971,746,179	362,570,179	

歳出

事項別 明細書 頁数	科目	予算現額 円	支出済額 円	不用額 円	説明 円
	(1 後期高齢者医療費)	52,589,176,000	(繰越明許費 1,640,000) 51,697,564,249	889,971,751	
	1 事業費	52,589,176,000	(繰越明許費 1,640,000) 51,697,564,249	889,971,751	
134	1 事務費	619,839,000	(繰越明許費 1,640,000) 540,139,888	78,059,112	保険料徴収事務等 繰越明許費は、後期高齢者医療システムの改修
134	2 保健事業費	677,708,000	620,330,424	57,377,576	健康診査
134	3 保険料納付金	25,479,872,000	24,847,805,534	632,066,466	広域連合への保険料納付金
134	4 保険基盤安定制度 負担金	4,612,878,000	4,500,302,789	112,575,211	広域連合への保険基盤安定制度負担金
134	5 療養給付費負担金	20,713,284,000	20,713,284,000	0	広域連合への療養給付費負担金
134	6 事務費負担金	485,595,000	475,701,614	9,893,386	広域連合への事務費負担金
	(2 予備費)	20,000,000	0	20,000,000	
	1 予備費	20,000,000	0	20,000,000	
134	1 予備費	20,000,000	0	20,000,000	
歳出合計		52,609,176,000	(繰越明許費 1,640,000) 51,697,564,249	909,971,751	

歳入歳出差引残額

1,274,181,930 円

介護保険特別会計

歳入

事項別 明細書 頁数	科 目	予算現額 円	収入済額 円	過不足額 円	説 明 円
	(1 介護保険収入)	159,815,992,000	159,785,696,411	△ 30,295,589	
	1 保 険 料	42,965,891,000	43,247,593,090	281,702,090	
138	1 介護保険料	42,965,891,000	43,247,593,090	281,702,090	現年賦課分 43,088,041,088 滞納繰越分 159,552,002
	2 手 数 料	26,830,000	16,893,100	△ 9,936,900	
138	1 手 数 料	26,830,000	16,893,100	△ 9,936,900	事業所指定等手数料
	3 国庫支出金	42,283,518,000	42,966,286,473	682,768,473	
138	1 負 担 金	31,292,815,000	32,029,821,747	737,006,747	介護給付費負担金
138	2 補 助 金	10,990,703,000	10,936,464,726	△ 54,238,274	財政調整交付金 7,714,464,000 地域支援事業交付金 2,822,096,726 事業費補助金 399,904,000
	4 支払基金交付金	48,455,136,000	47,950,126,817	△ 505,009,183	
138	1 支払基金交付金	48,455,136,000	47,950,126,817	△ 505,009,183	介護給付費交付金 45,714,639,999 地域支援事業支援交付金 2,235,486,818
	5 県 支 出 金	26,075,823,000	25,452,918,801	△ 622,904,199	
138	1 負 担 金	24,380,918,000	23,843,898,080	△ 537,019,920	介護給付費負担金
138	2 補 助 金	1,694,905,000	1,609,020,721	△ 85,884,279	地域支援事業交付金

138	6 諸 収 入 1 延 滞 金	8,794,000 1,000	151,878,130 7,010,090	143,084,130 7,009,090	保険料滞納延滞金
138	2 雑 入	8,793,000	144,868,040	136,075,040	不当利得返還金等
138	(2 繰 入 金) 1 他 会 計 繰 入 金 1 繰 入 金	28,221,821,000 28,221,821,000 28,221,821,000	27,424,086,969 27,424,086,969 27,424,086,969	△ 797,734,031 △ 797,734,031 △ 797,734,031	一般会計からの財源繰入 保険給付費 21,292,238,916 地域支援事業費 1,604,251,591 運営費 4,527,596,462
138	(3 繰 越 金) 1 繰 越 金 1 繰 越 金	1,591,483,000 1,591,483,000 1,591,483,000	3,935,728,427 3,935,728,427 3,935,728,427	2,344,245,427 2,344,245,427 2,344,245,427	前年度繰越金
	歳 入 合 計	189,629,296,000	191,145,511,807	1,516,215,807	

歳 出

事項別 明細書 頁 数	科 目	予 算 現 額 円	支 出 済 額 円	不 用 額 円	説 明 円
142	(1 介護保険費)	189,609,296,000	(繰越明許費 1,530,000) 185,600,775,799	4,006,990,201	介護保険事業の運営 職員(254人)の人件費 2,121,441,901 運営事務 3,194,345,701 繰越明許費は、介護保険システムの改修
	1 事業費	187,993,221,000	(繰越明許費 1,530,000) 183,984,700,799	4,006,990,201	
	1 運営費	5,317,328,000	(繰越明許費 1,530,000) 5,315,787,602	10,398	
142	2 保険給付費	171,010,087,000	167,595,146,111	3,414,940,889	各種保険給付 介護給付費 167,246,907,949 特別給付費 250,082,580 審査支払事務委託料 98,155,582 不用額は、主に在宅サービスの利用が予定を下回ったことによる残
142	3 地域支援事業費	11,665,806,000	11,073,767,086	592,038,914	介護予防・日常生活支援総合事業 7,807,134,718 地域包括ケアシステムの構築 155,015,929 介護予防・生活支援サービス事業 7,267,472,888 高齢者はつらつ長寿推進事業等 384,645,901 包括的支援事業・任意事業 3,266,632,368 地域包括ケアシステムの構築 829,966,371

					いきいき支援センター(地域包括支援センター)の運営 2,282,070,259 認知症高齢者グループホーム居住費助成等 154,595,738 不用額は、主に介護予防・生活支援サービス事業に要した 経費の残
142	2 他会計繰出金 1 基金会計繰出金	1,616,075,000 1,616,075,000	1,616,075,000 1,616,075,000	0 0	介護給付費準備基金への繰出
142	(2 予備費) 1 予備費 1 予備費	20,000,000 20,000,000 20,000,000	0 0 0	20,000,000 20,000,000 20,000,000	
	歳出合計	189,629,296,000	(繰越明許費 1,530,000) 185,600,775,799	4,026,990,201	

歳入歳出差引残額

5,544,736,008 円



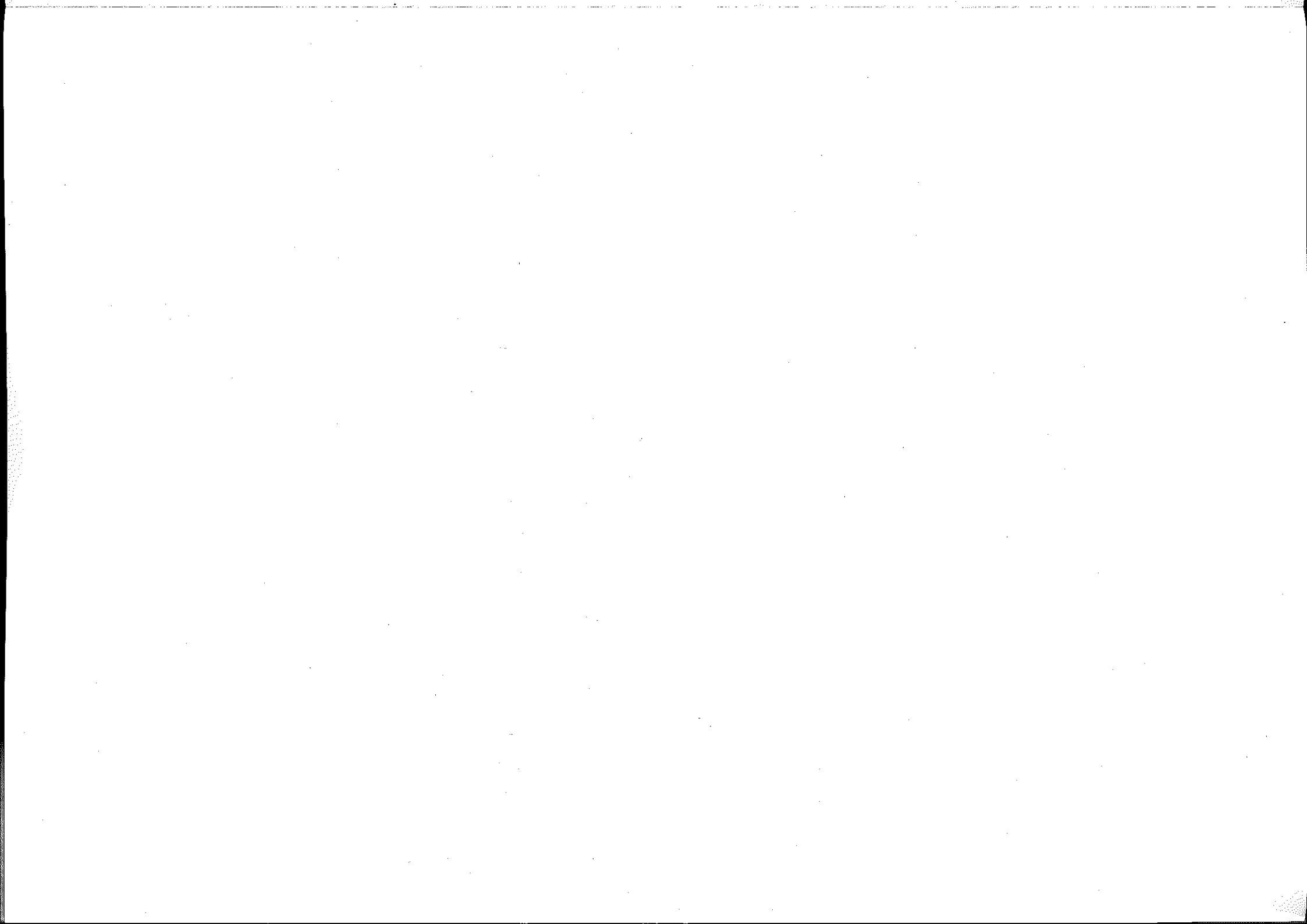

この冊子は、古紙パルプを含む再生紙を使用しています。